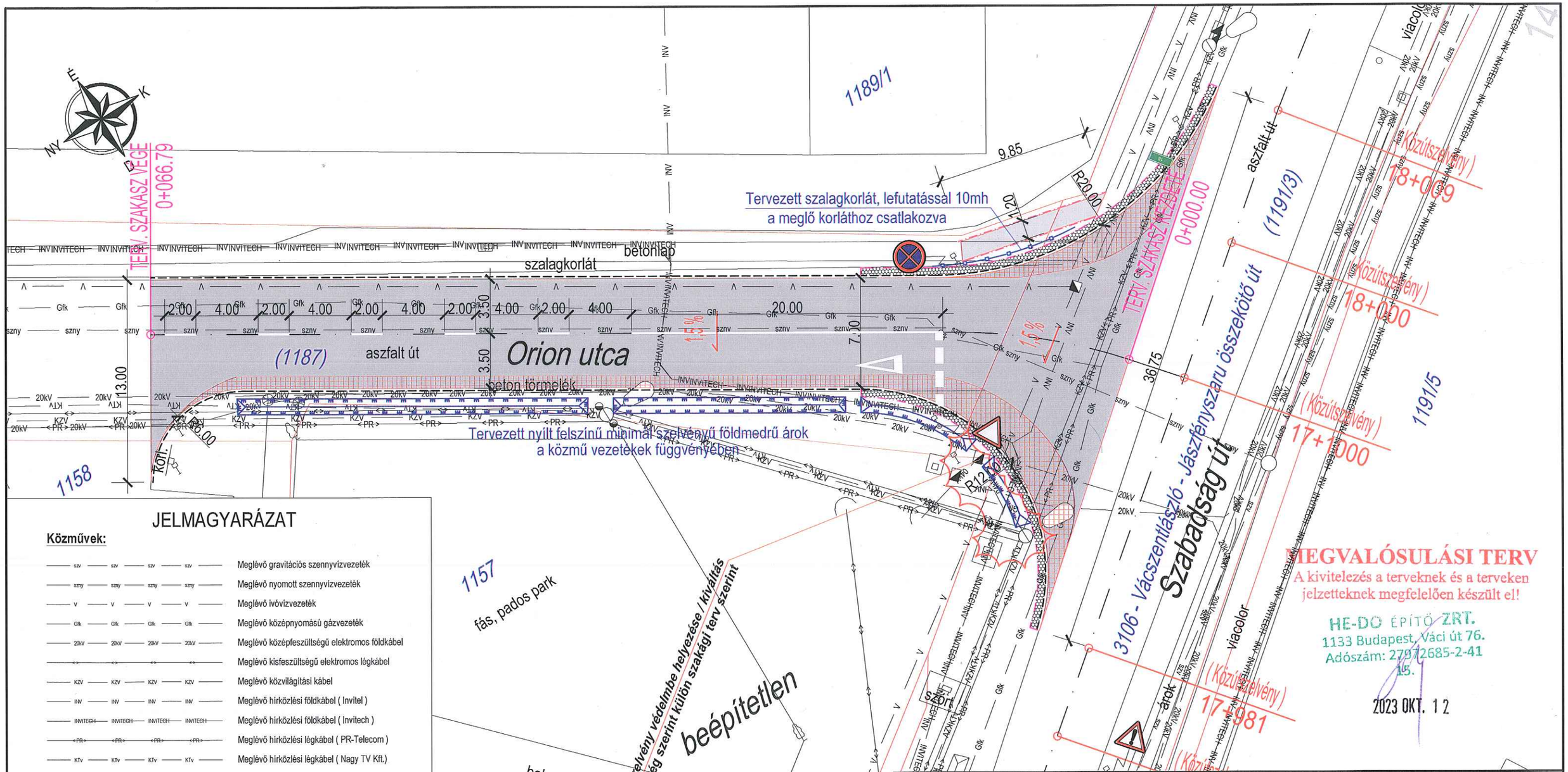

JELMAGYARÁZAT

Közművek:

- Meglévő gravitációs szennyvízvezeték
- Meglévő nyomott szennyvízvezeték
- Meglévő ivóvízvezeték
- Meglévő középnyomású gázvezeték
- Meglévő középfeszültségű elektromos földkábel
- Meglévő kisfeszültségű elektromos légkábel
- Meglévő közvilágítási kábel
- Meglévő hírközlési földkábel (Invitel)
- Meglévő hírközlési földkábel (Invitech)
- Meglévő hírközlési légkábel (PR-Telecom)
- Meglévő hírközlési légkábel (Nagy TV Kft.)

Szegélyek / burkolatok

- Tervezett süllyesztett szegély
- Tervezett kerti szegély
- Tervezett szalagkorlát
- Tervezett hengerelt aszfalt burkolat
- Tervezett burkolatszélesítés
- Tervezett betonkő burkolat
- Tervezett LEFIX rázóburkolat

E-Közmű azonosító adatszolgáltatás: 728289659

Megjegyzés:
A közmű vezetékek nyomvonalai az üzemeltetők adatszolgáltataása alapján lett ábrázolva. A meglévő közmű vezetékek nyomvonalát kutatóárokkal és műszeres vezetékkutatással javasoljuk pontosítani a kivitelezés során.

MEGVALÓSULÁSI TERV
A kivitelezés a terveknek és a terveken jelzetteknek megfelelően készült el!

HE-DO ÉPÍTŐ ZRT.
1133 Budapest, Váci út 76.
Adószám: 27972685-2-41
15.

2023 OKT. 12

MEGBÍZÓ:	JÁSZFÉNYSZARU VÁROS ÖNKORMÁNYZATA Jászfényszaru, Szabadság tér 1.			
TERVEZŐ:	**EPLY Kft.** 5000 Szolnok, Nagysándor József út 29/a. Tel.: +36 (56) 230 - 930; Mob.: +36 (30) 847-1143 e-mail: info@eply.hu; web: www.eply.hu			Dátum: 2022.01. hó
Felelős tervező: Kácsor András KÉ-K/16-0082	Aláírás:	Szerkesztő: Bencsik Péter	Aláírás:	Méretarány: *M = 1:250*
Tervfajta:	ENGEDÉLYEZÉSI TERV			Tervszám: EP-01-02/2022
Tárgy:	Jászfényszaru, Orion utca ívbővítés és szélesítés útépítési engedélyezési terve			Rajzszám: *U-02.2.*
Rajz megnevezés:	*ÁLTALÁNOS HELYSZÍNRAJZ*			

Ezen terv az EPLY KFT. szellemi tulajdona, amelyet szerzői jog véd!